

# 春～夏の蝶

畑では、様々な模様の蝶や蛾を見かけます。昨年から、見かけた蝶の写真をできるだけ撮っています、種類を調べてみると、たくさんの種類の蝶(蛾)がいて、驚いています。その中から一部をご紹介します。



ルリタテハ 2022-08-14

春ごろからたまに見かける、羽ばたくと表にきれいな青色の筋がある蝶。裏は、黒っぽい木の肌のような地味な模様です。気配に敏感で、写真を撮ろうと近づくと逃げてしまうのですが、やっと写真を撮ることができました。



アゲハチョウ 2022-05-25

アゲハチョウ(ナミアゲハ)は、幼虫がパセリや人参の葉を食べるキアゲハに比べ、見る機会が少ないのですが、今年は見かけることが多いような気がします。畑のまわりに数本あるカラスザンショウが大きくなってきたので、そこで繁殖しているのでしょうか。



ヒメウラナミジャノメ 2022-07-23

畑周囲の日陰のある所では、アゲハチョウよりは小さい黒っぽい蝶をよく見かけます。よく見ると微妙に模様が違い、何種類かの蝶がいるようでした。これは、少し小型のジャノメチョウの仲間。翅の表裏ともに黒い眼玉模様が目立ちます。



クロヒカゲ(左) 2022-08-28

表裏どちらも目玉模様が目立たないジャノメチョウ。

サトキマダラヒカゲ(右) 2022-08-28

今年初めて飛んでいるのに、気が付きました。



ルリシジミ 2022-03-24

白っぽいシジミチョウ。翅の表面が明るい青紫色で、飛んでいると青い色が目立って、きれいです。

ベニシジミ、ツバメシジミなども飛んでいます。



コムスジ 2022-05-18

少し小型のイチモンジチョウ亜科の蝶。表は濃い茶色に白い紋、裏は赤茶色の地に白い紋があります。



アサマイチモンジ 2022-05-16

これも、イチモンジチョウの仲間で、白い斑紋が目立つ蝶です。数が少ないのか、見かける頻度は、ジャノメチョウやキタテハなどに比べて少ないです。



ダイミョウセセリ(大名拵) 2022-05-13

羽根を広げて止まっているので、イチモンジチョウの仲間かと思いましたが、調べてみるとセセリチョウの仲間でした。

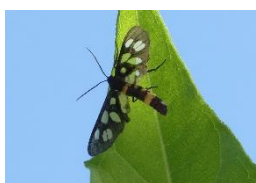

カノコガ(左) 2022-08-26

一見して蛾ではなくハチに見える蛾。

テングチョウ(右) 2022-03-17

今年初めて見た(気が付いた)蝶。翅の表には、オレンジ色の紋があり目立ちますが、裏は枯葉のような模様で、翅を閉じていると目立ちません。